



LA SANTÉ DE LA FEMME  
À HÔPITAL  
PITIÉ-SALPÊTRIÈRE

TE DE SANTÉ PUBLIQUE ET DE SERVICE POUR LES FEMMES A L'HÔPITAL DE LA PITIÉ\_SALPÊTRIÈRE

## ACCUEIL

- > 1 - Puberté
- > 2 - Contraception
- > 3 - Planification Familiale 1 2
- > 4 - Assistance Méd. À La Procréation 1 2 3
- > 5 - Hypofertilité  
(Conjugale, Féminine, Masculine)
- > 6 - Ménopause
- > 7 - Grossesse
- > 8 - Diabète
- > 9 - Hyperlipidémie
- > 10 - Obésité
- > 11 - Hypertension Artérielle
- > 12 - Maladies De La Thyroïde 1 2 3
- > 13 - Maladie Des Parathyroïdes 1 2 3
- > 14 - Maladies Du Sein
- > 15 - Cancer Du Sein
- > 16 - Tumeurs Gynécologiques
- > 17 - Prolapsus
- > 18 - Incontinence Urinaire 1 2
- > 19 - Ostéoporose
- > 20 - Infections Sexuellement Transmissibles 1 2
- > 21 - Hypophyse 1 2 3
- > 22 - Hyperandrogénie

> MODE D'EMPLOI DU SITE

## ENDOCRINOLOGIE

- > Médecine De La Reproduction
- > Métabolisme - Prévention Vasculaire
- > Diabétologie
- > Nutrition – Obésité
- > Thyroïde - Parathyroïde - Tumeurs Endocrines

## GYNECOLOGIE - OBSTETRIQUE ET CHIRURGICALE

- > Le Service De Gynécologie-Obstétrique
- > La Chirurgie Gynécologique

## AUTRES SERVICES

- > Le Service D'Oncologie Médicale
- > Le Service D'Urologie
- > Le Serv. De Rhumatologie Et Ostéoporose
- > Les Infections Sexuellement Transmissibles

## LES PLATEAUX TECHNIQUES

- > Imagerie De La Femme
- > Services De NeuroRadiologie
- > Biochimie Endocrinienne Et Oncologique
- > Anatomie Et Cytologie Pathologiques
- > Dépt. De Génétique Et Cytogénétique
- > Médecine Nucléaire

## LIENS UTILES

- > EVENEMENT / PUBLICATIONS
- > LES SITES / LES LIENS

## PLAN / ACCES / CONTACTS

- > Plan
- > Contacts MIS

## ENDOCRINOLOGIE - E3M

### - ENDOCRINOLOGIE ET MÉDECINE DE LA REPRODUCTION

*Pr Philippe Touraine*

Bât. d'Endocrinologie  
Institut E3M

La Salpêtrière  
Secteur Vincent Auriol

### - ENDOCRINOLOGIE et PRÉVENTION VASCULAIRE

*Pr Eric Bruckert*

Bât. d'Endocrinologie  
Institut E3M

La Salpêtrière  
Secteur Vincent Auriol

## - DIABÉTOLOGIE

*Pr Agnès Hartemann*

Bât. d'Endocrinologie  
Institut E3M

La Salpêtrière  
Secteur Vincent Auriol

## - NUTRITION - OBÉSITÉ

*Pr Jean-Michel Oppert*

Bât. d'Endocrinologie  
Institut E3M

La Salpêtrière  
Secteur Vincent Auriol

## - THYROÏDE - PARATHYROÏDE et TUMEURS ENDOCRINES

*Pr Laurence Leenhardt*

Bât. d'Endocrinologie  
Institut E3M

La Salpêtrière  
Secteur Vincent Auriol



# - SERVICE d' ENDOCRINOLOGIE - MÉTABOLISME - PRÉVENTION VASCULAIRE

Pour Imprimer Le Service ICI

RETOUR EN HAUT ICI

**Pr Eric Bruckert**

**Bât. d'Endocrinologie - Institut E3M**  
**La Salpêtrière - Secteur Vincent Auriol**

**Tél : 01 42 17 57 84**  
**mail secrétariat : francoise.colliat@aphp.fr**



Ce service est spécialisé dans le diagnostic et le traitement des **Hyperlipidémies**, de l'**Hypertension artérielle**.

Il a une expertise particulière dans la **Prévention Vasculaire des Femmes à Risque** (HTA, Hyperlipidémies), tout particulièrement dans le choix de Contraception en collaboration avec le Service d'Endocrinologie et Médecine de la Reproduction du Pr Philippe Touraine, et en cas d'Hypertension Artérielle survenant pendant la Grossesse en collaboration avec le Service de Gynécologie-Obstétrique du Pr Marc Dommergues.

Au sein du Pôle d'Endocrinologie, ce service est aussi particulièrement impliqué dans le diagnostic et la prise en charge multidisciplinaire des **Tumeurs Hypophysaires** sécrétantes ( GH, ACTH, Prolactine, gonadotrope...) ou non sécrétantes ( crano-pharyngiomes...), en collaboration étroite avec le service de NeuroRadiologie du Pr Dormont (Bât. Babinski) à La Salpêtrière et les chirurgiens du service de NeuroChirurgie du Pr Philippe Cornu , situé lui aussi dans le Bâtiment Babinski à La Salpêtrière.



## - LA CONSULTATION

Bât. d'Endocrinologie - Institut E3M  
Rez de Chaussée  
Cadre de santé : Nadia Allagui

Rendez-vous  
Tel : 01 42 17 78 32

## - L'HOSPITALISATION

Bât. d'Endocrinologie - Institut E3M

### Hôpital de Jour

- 2 ème étage  
Cadre de santé : Françoise Queau

#### Accueil

*Endocrinologie et Nutrition*  
Emmanuelle Texier  
Tél : 01 42 17 78 38

*Cardiovasculaire*  
Virginie Julian  
Tél : 01 42 17 78 58

### Hôpital de semaine et traditionnel

- 4 ème étage  
Cadres de santé :  
Catherine Baurin et Louise Charpiot

Accueil (face aux ascenseurs)  
Jacqueline Bizet  
Tél : 01 42 17 70 33  
Programmation : Pascale Petit  
Tél : 01 42 17 78 99

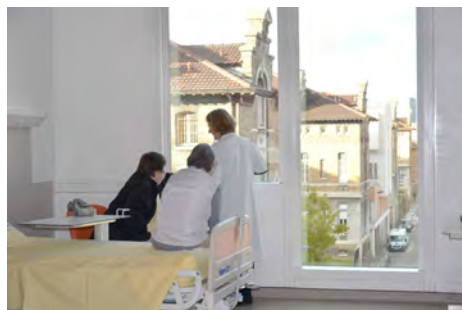

## - L'EQUIPE MEDICALE

Pr Eric Bruckert  
Tel sec. : 01 42 17 57 84  
mail : [eric.bruckert@aphp.fr](mailto:eric.bruckert@aphp.fr)

Pr Xavier Girerd  
Tél : 01 42 17 57 76  
mail : [xavier.girerd@aphp.fr](mailto:xavier.girerd@aphp.fr)

Dr Philippe Giral, MCU-PH  
Tél : 01 42 17 57 73  
mail : [philippe.giral@aphp.fr](mailto:philippe.giral@aphp.fr)

Dr Christel Jublanc, PH  
Tél : 01 42 17 57 77  
mail : [christel.jublanc@aphp.fr](mailto:christel.jublanc@aphp.fr)



Dr David Rosenbaum, PHC  
Tél : 01 42 17 57 74  
mail : [david.rosenbaum@aphp.fr](mailto:david.rosenbaum@aphp.fr)

Dr Xavier Guillotte, PH temps partiel  
mail : [xavier.guillotte@aphp.fr](mailto:xavier.guillotte@aphp.fr)

Dr Fatima Kharcha , CCA  
mail : [fatima.kharcha@aphp.fr](mailto:fatima.kharcha@aphp.fr)  
Dr Natacha Jumentier, CCA  
mail : [natacha.jumentier@aphp.fr](mailto:natacha.jumentier@aphp.fr)

- Les médecins attachés

- *Lipides-Syndrome Métabolique-Diabète :*

Dr Valérie Carreau  
Dr Marina Chauvenet  
Dr Arnaud Cocaul  
Dr Sylvie Dejager  
Dr Francis Djian

Dr Sophie Gonbert  
Dr Olga Kalmykova  
Dr Laurence Pouzoulet  
Dr Laetitia Robillard

- *Hypertension Artérielle :*

Dr Charles Gury  
Dr Frédéric Villeneuve

- *Endocrinologie :*

Dr Rita Chadarevian  
Dr Tatiana Deneuille  
Dr Sylvie Dejager  
Dr Stéphanie Girard  
Dr Sophie Gonbert  
Dr Elise Gouz  
Dr Sophie Noel  
Dr Danielle Rossin

- **EXPLORATION FONCTIONNELLES**

Bât. d'Endocrinologie  
Institut E3M 1er étage

Cadre de santé : Muriel Le Baron

Tél : 01 84 82 74 11  
Fax : 01 42 16 58 12

- **ECG d'Effort** - 1er étage - **Secteur Jaune**

- Dr Olga Busquet, Attachée  
- Dr Zohra Boufrara, Attachée

- **Echo Doppler Vasculaire** - 1er étage - **Secteur vert**

- Dr Xavier Guillotte, PH  
- Dr David Rosenbaum, PHC  
- Dr Joëlle Descamp-Le Chevoir, Attachée  
- Dr Josette Le Deuff, Attachée  
- Dr Jacques Lajoue, Attaché  
- Dr Michael Bobhot, Attaché  
- Dr Miguel Hie, Attaché

- **Etude de la Composition corporelle** - 1er étage - **Secteur Vert**

Accueil : Sophie Festis - Isabelle Mandrillon - Carole Touren-Boyer  
Tél : 01 42 17 71 82

(rapport masse grasse et muscles) par Absorptiométrie Biphotonique (DEXA)  
en collaboration avec le service du Pr Jean-Michel Oppert

- **Polygraphie Ventilatoire** - 4ème étage - en Hôpital de Semaine

Dépistage d'Apnée du sommeil en collaboration avec  
l'Unité des Pathologies du Sommeil (Dr I.Arnulf, Dr E Frijia-Orvoen,  
Bât. Marguerite Bottard, La Salpêtrière).

- **EDUCATION THERAPEUTIQUE**

- **Atelier Nutrition** - 1er Etage - **Secteur Orange**

- Plusieurs Niveaux d'Ateliers  
1) en Hôpital de Semaine (du Mercredi au Vendredi)  
2) puis en Consultation Diététique

Accueil : Mireille Claudel

**Diététiciens :**

Fabienne Delestre  
Guillaume Lehricey

**- Atelier d'Activité Physique - 1er étage - Secteur Jaune**

Evaluation des capacités cardio-respiratoires, locomotrices, et réadaptation à une activité physique qui avec la diététique est essentielle pour contrôler le poids et les constantes métaboliques (glycémie, lipides)

- Evaluation Cardio-Respiratoire : Dr Olga Busquet, Dr Zohra Boufrana
- Tests de Force Musculaire : Dynamométrie
- Kinésithérapie  
avec les kinésithérapeutes du service de Rhumatologie du Pr Bruno Fautrel :  
Protection du dos; Renforcement de la Gaine Abdominale
- Education sportive :  
Salle d'Apprentissage du Sport Thérapeutique Adapter avec Matériel d'Entrainement  
Salle d'Activité Physique sans matériel  
Laurence Clemente, Actiphysicienne  
mail : [laurence.clemente@aphp.fr](mailto:laurence.clemente@aphp.fr) ou [laurence.clemente@gmail.com](mailto:laurence.clemente@gmail.com)

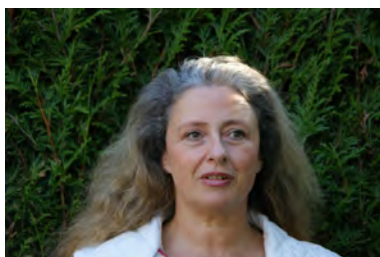

**- Atelier de Psychomotricité - 1er étage - Secteur Jaune**

Travail sur l'Image Corporelle, la Perception des muscles, la Gestion de la Prise Alimentaire.  
Psychosomaticien : Mr Jean Benjamin Stora

**- MISSIONS - ENSEIGNEMENT - RECHERCHE - des médecins du Service :**

**- Informations :**

Le **Service** entretient des liens étroits de coopération pour la prise en charge chirurgicale des affections thyroïdiennes, parathyroïdiennes, surrénaliennes, pancréatiques..... avec le **Service de Chirurgie Viscérale et Endocrinienne** du Pr Fabrice Ménégaux.  
Bât. Gaston Cordier,  
2ème étage,  
Hôpital La Pitié  
Secrétariat  
Tel: **01 42 17 66 32**  
Fax: **01 42 17 66 07**  
mail : [fabrice.menegaux@aphp.fr](mailto:fabrice.menegaux@aphp.fr)

Le Service entretient aussi des liens étroits dans la prise en charge des tumeurs hypophysaires avec le **Service et l'Equipe de Neurochirurgie** du Pr Philippe Cornu  
Bât. Babinski  
Hôpital La Salpêtrière  
Secteur Vincent Auriol  
Secrétariat : **01 42 16 34 11**  
mail : [philippe.cornu@aphp.fr](mailto:philippe.cornu@aphp.fr)

**- Enseignement :**

- DU de Promotion de la Santé et de l'Activité Physique et Sportive (APS).  
Faculté Pitié- Paris VI et CNSD :
- Module : - Prescription et Education Thérapeutique aux Activités Physiques et Sportives : Dr Jean-Marc Sene et Dr Gilbert Péres

-Publication B.Hansel et E.Bruckert. Le Syndrome Métabolique.  
Encyclopédie Médico-chirurgicale. 2010

**- Recherche :**

- Développement de la connaissance du Syndrome Métabolique
- Recherche Nutritionnelle chez les patients Dyslipidémiques.
- Nouvelles Stratégies Thérapeutiques dans les Dyslipidémies et l'Hypertension.
- Identification et Phénotype des patients à risque Vasculaire.
- Association avec l'Unité Inserm U939 dirigée par John Chapman :  
« Recherche sur l'Athérosclérose et les Lipides ».

**- Liens :**

[www.syndromedelabedaine.org/crbst\\_45.html](http://www.syndromedelabedaine.org/crbst_45.html) ou /  
[www.syndromedelabedaine.org](http://www.syndromedelabedaine.org)

- **SEDMEN** : Syndicat National des Spécialistes en Endocrinologie, Diabète, Maladies Métaboliques et Nutrition.

[www.s fendocrino.org](http://www.s fendocrino.org)

- **ESE** : European Society of Endocrinology

Euro House, 22 Apex Court,  
Woodlands, Bradley Stoke,  
Bristol BS 32 4 JT, UK.

Tel : 00 44 1454 642247

Fax : 00 44 1454 642222

mail : [info@euro-endo.org](mailto:info@euro-endo.org)

- **SFE** : Société Française d'Endocrinologie

Secrétaire : Sylvia Delplanque

88, rue de la Roquette, 75 011 Paris

Tel : 01 40 24 02 72

Fax : 01 40 24 02 71

<http://www.s fendocrino.org>

