



LA SANTÉ DE LA FEMME  
À HÔPITAL  
PITIÉ-SALPÊTRIÈRE

TE DE SANTÉ PUBLIQUE ET DE SERVICE POUR LES FEMMES A L'HÔPITAL DE LA PITIÉ\_SALPÊTRIÈRE

## ACCUEIL

- > 1 - Puberté
- > 2 - Contraception
- > 3 - Planification Familiale 1 2
- > 4 - Assistance Méd. À La Procréation 1 2 3
- > 5 - Hypofertilité  
(Conjugale, Féminine, Masculine)
- > 6 - Ménopause
- > 7 - Grossesse
- > 8 - Diabète
- > 9 - Hyperlipidémie
- > 10 - Obésité
- > 11 - Hypertension Artérielle
- > 12 - Maladies De La Thyroïde 1 2 3
- > 13 - Maladie Des Parathyroïdes 1 2 3
- > 14 - Maladies Du Sein
- > 15 - Cancer Du Sein
- > 16 - Tumeurs Gynécologiques
- > 17 - Prolapsus
- > 18 - Incontinence Urinaire 1 2
- > 19 - Ostéoporose
- > 20 - Infections Sexuellement Transmissibles 1 2
- > 21 - Hypophyse 1 2 3
- > 22 - Hyperandrogénie

> MODE D'EMPLOI DU SITE

## ENDOCRINOLOGIE

- > Médecine De La Reproduction
- > Métabolisme - Prévention Vasculaire
- > Diabétologie
- > Nutrition – Obésité
- > Thyroïde - Parathyroïde - Tumeurs Endocrines

## GYNECOLOGIE - OBSTETRIQUE ET CHIRURGICALE

- > Le Service De Gynécologie-Obstétrique
- > La Chirurgie Gynécologique

## AUTRES SERVICES

- > Le Service D'Oncologie Médicale
- > Le Service D'Urologie
- > Le Serv. De Rhumatologie Et Ostéoporose
- > Les Infections Sexuellement Transmissibles

## LES PLATEAUX TECHNIQUES

- > Imagerie De La Femme
- > Services De NeuroRadiologie
- > Biochimie Endocrinienne Et Oncologique
- > Anatomie Et Cytologie Pathologiques
- > Dépt. De Génétique Et Cytogénétique
- > Médecine Nucléaire

## LIENS UTILES

- > EVENEMENT / PUBLICATIONS
- > LES SITES / LES LIENS

## PLAN / ACCES / CONTACTS

- > Plan
- > Contacts MIS

## ENDOCRINOLOGIE - E3M

### - ENDOCRINOLOGIE ET MÉDECINE DE LA REPRODUCTION

*Pr Philippe Touraine*

Bât. d'Endocrinologie  
Institut E3M

La Salpêtrière  
Secteur Vincent Auriol

### - ENDOCRINOLOGIE et PRÉVENTION VASCULAIRE

*Pr Eric Bruckert*

Bât. d'Endocrinologie  
Institut E3M

La Salpêtrière  
Secteur Vincent Auriol

## - DIABÉTOLOGIE

*Pr Agnès Hartemann*

Bât. d'Endocrinologie  
Institut E3M

La Salpêtrière  
Secteur Vincent Auriol

## - NUTRITION - OBÉSITÉ

*Pr Jean-Michel Oppert*

Bât. d'Endocrinologie  
Institut E3M

La Salpêtrière  
Secteur Vincent Auriol

## - THYROÏDE - PARATHYROÏDE et TUMEURS ENDOCRINES

*Pr Laurence Leenhardt*

Bât. d'Endocrinologie  
Institut E3M

La Salpêtrière  
Secteur Vincent Auriol



## - Le SERVICE de NUTRITION - OBÉSITÉ

Pour Imprimer Le Service ICI

[RETOUR EN HAUT ICI](#)

« Centre de Recherche et de Médecine de l'Obésité (CRMO) »

**Pr Jean-Michel Oppert**

mail : [jean-michel.oppert@aphp.fr](mailto:jean-michel.oppert@aphp.fr)



Bât. d'Endocrinologie - Institut E3M  
La Salpêtrière - Secteur Vincent Auriol

Ce service est dédié à la prise en charge de l'obésité et de ses complications.

Il est particulièrement spécialisé dans les obésités sévères (y compris celles dues à des **facteurs génétiques**).

Il accueille les Adultes et les Adolescents.

C'est un **Centre de Référence** pour le traitement médical et chirurgical de l'obésité.

Au sein du Pôle d'Endocrinologie et des autres Services de la Pitié-Salpêtrière, avec lesquels le Service de Nutrition collabore, les femmes en surpoids et obèses bénéficient d'une expertise particulière, à la fois pour la prise en charge de leurs problèmes **hormonaux** (thyroïde, surrénale, hypophyse), **métaboliques** (diabète, hyperlipidémie), **vasculaires** (hypertension artérielle, problèmes veineux), les irrégularités ou absence de **cycle menstruel**, le choix de **Contraception**, ou lors de **désir de grossesse** et dans la prise en charge multidisciplinaire de leur **Grossesse**.

Pour la **Chirurgie de l'Obésité** (anneau, by-pass), le service collabore avec l'Equipe du Pr Jean-Christophe Vaillant (Bât. Husson Mourier, Secteur Pitié) et celle du Pr Jean-Luc Bouillot (Hôpital Ambroise Paré).

Le service de Nutrition fait partie du Centre Intégré de l'Obésité - Ile de France Centre.  
Coordonnateur : Mathias Bernat (voir : [Missions](#))



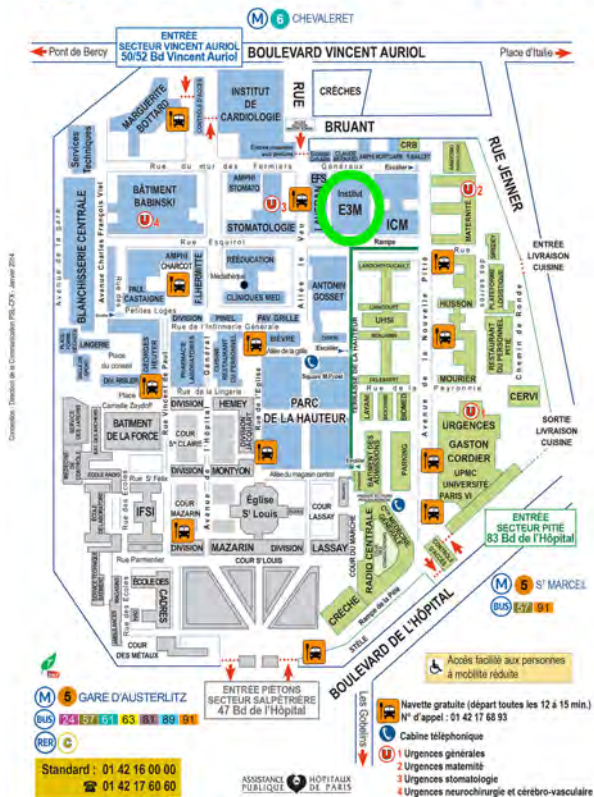

## - LA CONSULTATION

**Bât. d'Endocrinologie - Institut E3M**  
Rez de Chaussée  
Cadre de santé : **Nadia Allagui**

### Pour Rendez-vous (RV)

Nous écrire en exposant votre problème médical et votre demande, sur le questionnaire à remplir avec votre médecin.

Télécharger le formulaire (.DOC) [ICI](#)  
ou sur le [site du service](#)

Adresser :  
par **courrier postal** : Service des Consultations de Nutrition,  
du Pr J-Michel Oppert  
Bât. d'Endocrinologie - E3M  
Hôpital Pitié-Salpêtrière  
47-83 bd de l'Hôpital, 75013 Paris.

ou par **Fax** : **01 41 17 78 34**

## - L'HOSPITALISATION

**Bât. d'Endocrinologie - Institut E3M**

**Hôpital de Jour**  
- 2<sup>ème</sup> étage

**Cadre de santé** : **Françoise Queau**  
**Tél** : **01 42 17 78 37**

**Accueil**  
**Emmanuelle Texier**  
**Tel** : **01 42 17 78 38**

**Hôpital de Semaine et Traditionnelle**  
- 4<sup>ème</sup> étage  
**Cadres de santé** :



Catherine Baurin et Louise Charpiot

**Accueil** (face aux ascenseurs)

Jacqueline Bizet

Tel : 01 42 17 70 33

**Programation** : Stéphanie Mohammadi

Tel : 26 128

## - L'EQUIPE MEDICALE ET PARAMEDICALE :

Le Service réunit des médecins (nutritionnistes et endocrinologues), psychologues, diététiciens, éducateurs sportifs, infirmiers, aide-soignants, assistante sociale. :

**Pr. Jean-Michel Oppert**

Chef de Service

**mail** : [jean-michel.oppert@aphp.fr](mailto:jean-michel.oppert@aphp.fr)

**Secrétariat**

Josyane Morand

Tél : 01 42 17 57 79

**mail** : [josyane.morand@aphp.fr](mailto:josyane.morand@aphp.fr)

**Pr. Arnaud Basdevant**

PU - PH Consultant

**mail** : [arnaud.basdevant@aphp.fr](mailto:arnaud.basdevant@aphp.fr)

**Secrétariat**

Valérie Michaud

Tél : 01 42 17 57 71



**Pr. Karine Clément** PU - PH

Tél : 01.42 17 70 31

**mail** : [karine.clement@aphp.fr](mailto:karine.clement@aphp.fr)

**Secrétariat**

Muriel Solignac

Tél : 01 42 17 79 28



**Dr Christine Poitou-Bernert**, MCU - PH

Tél : 01 42 17 57 78

**mail** : [christine.poitou-bernert@aphp.fr](mailto:christine.poitou-bernert@aphp.fr)

**Secrétariat**

Valérie Michaud

Tél : 01 42 17 57 71



**Dr Judith Aron-Wisnewsky**, MCU - PH

Tél : 01 42 17 75 41

**mail** : [judith.aron-wisnewsky@aphp.fr](mailto:judith.aron-wisnewsky@aphp.fr)

**Secrétariat**

Josyane Morand

Tél : 01 42 17 57 79



**Dr Cécile Ciangura**, PH Temps Partiel  
Tél : 01 42 17 80 52  
mail : [cecile.ciangura@aphp.fr](mailto:cecile.ciangura@aphp.fr)



**Dr Pauline Faucher**, PHC  
Tél : 01 42 17 70 30  
mail : [pauline.faucher@aphp.fr](mailto:pauline.faucher@aphp.fr)



**Dr Camille Buffet**, CCA  
Tél : 01.42 17 70 31  
mail : [camille.buffet@aphp.fr](mailto:camille.buffet@aphp.fr)

**Dr Cecile Gregoire**, CCA  
Tél : 01.42 17 70 31  
mail : [cecile.gregoire@aphp.fr](mailto:cecile.gregoire@aphp.fr)

## - Médecins Praticiens Attachés :

Dr Evelyne Bloch  
Dr Dominique Cassuto  
Dr Emmanuelle Chevalier  
Dr Muriel Coupaye  
Dr Zeina Farah  
Dr Thierry Gibault

Dr Jean Khemis  
Dr Lea Lucas-Martini  
Dr Lydie Prat  
Dr Emanuelle Touizer  
Dr Camille Vauloup-Soupault

## - Diététiciennes :

Audrey Remy-Socquet  
Sophie Gougis  
Karine Lambert  
Mireille Schaffner

Tél : 01 42 16 19 15 - 16

Isabelle Pontonnier  
Leila Soares  
Sabrina Michonneau-Fick

## - Psychologues :

Mélissa Hadoux  
Tél : 01.42.17.71.47

Anais Robert-Gary  
Tél : 01.42.17.57.87

## - LES SECTEURS

Outre la **Consultation** et l'**Hospitalisation** (voir ci-dessus), le service comprend :

### Des Ateliers d'Éducation Thérapeutique :

Bât. d'Endocrinologie - Institut E3M - 1er Etage

**Cadre de santé** : Muriel Le Baron

### - Diététique Secteur Orange

Plusieurs Niveaux d'Ateliers  
1) Consultation individuelle  
2) Atelier de groupe

**Accueil** : Mireille Claudel

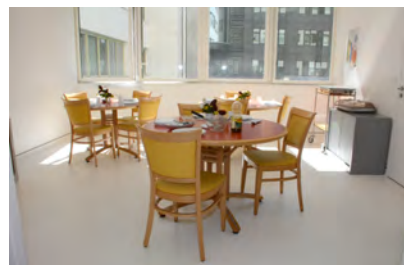

## - et Activité Physique Secteur Jaune

Educateur en Activité Physique : David Pierrot

Tél : 01.42.17.77 55

mail : [acti.nutrition@aphp.fr](mailto:acti.nutrition@aphp.fr)

1) Consultation individuelle

2) Atelier de groupe

- des Explorations Fonctionnelles, qui permettent de mieux comprendre les causes et conséquences des obésités :

Bât. d'Endocrinologie - Institut E3M - 1er Etage

Tél : 01 84 82 74 11

• **Composition corporelle** : 1er Etage Secteur Vert

L'absorptiométrie biphotonique (DEXA) permet l'étude de la composition corporelle (importance de la masse grasse et des muscles).

Accueil : Sophie Festis - Carole Touren-Boyer - Isabelle Mandrillon - Tél : 01 42.17 71 82

• **Mesure de la masse grasse par pléthysmographie** : Connaissant le poids et le volume du sujet, on peut estimer la masse grasse et la masse maigre.

• **Mesure de la dépense énergétique de repos** : calorimétrie indirecte

Cet examen permet de connaître la dépense énergétique de repos, c'est-à-dire

« combien de calories brûle (ou consomme) l'organisme » ;

utile pour adapter les conseils alimentaires aux dépenses.

• **Dépistage du syndrome d'apnée du sommeil par Cidelec** :

L'analyse des bruits respiratoires, des ronflements et de l'oxymétrie (saturation en oxygène) permet un dépistage des syndromes d'apnées du sommeil, très fréquents en cas d'obésité.

En Hôpital de Semaine - 4ème Etage

Accueil : Jacqueline Bizet - Tél : 01 42.17 70 33

Programmation : Stéphanie Mohammedi - Tél : 01 42.18 02 68

• **Identification des syndromes génétiques** : L'analyse des gènes permet d'identifier des obésités d'origine génétique.

• **Etude de la cellularité du tissu adipeux** : Pour savoir si l'obésité est en rapport avec une augmentation du nombre ou de la taille des cellules graisseuses.

## - MISSIONS - ENSEIGNEMENT - RECHERCHE - des médecins du Service :

- *Missions* :

- **L'Institut Cardio-Métabolisme et Nutrition (ICAN)**

est un Institut International pour la recherche, l'enseignement et les soins médicaux dans les maladies Cardio-Métaboliques et liées à la Nutrition.

ICAN est dirigé par le Pr Karine Clément. C'est l'un des 6 Instituts hospitalo-universitaires issus des Investissements d'Avenir créés en 2011 avec trois fondateurs l'Assistance-Publique Hôpitaux de Paris (APHP), l'INSERM, et l'Université Pierre et Marie-Curie-Paris6 (UPMC).

ICAN réunit autour de projets médicaux et de recherche les forces et expertises des équipes médicales du Pôle «Cœur et Métabolisme» de l'hôpital Pitié-Salpêtrière et de 14 unités de recherche mixtes UPMC-INSERM comprenant près de 120 chercheurs. Six équipes de recherche sont regroupées sur le site de la Pitié-Salpêtrière au sein de l'Unité Mixte de Recherche (UMR-ICAN).

L'objectif d'ICAN est d'entrer dans l'ère de la médecine de demain plus prédictive et adaptée aux situations médicales individuelles. Il s'agit de mieux gérer les maladies cardio-métaboliques au cours du cycle de vie, depuis l'identification de susceptibilité individuelle, à la prévention, au diagnostic précoce, à la préemption de complications chroniques. L'amélioration des soins et la formation des médecins et personnels soignants de demain sont des objectifs prioritaires d'ICAN.

Grâce aux liens créés entre la recherche et la clinique, l'ambition est de faire bénéficier les patients des progrès de la recherche internationale.

<http://www.fondation-ican.com>

- Le service de Nutrition fait partie du **Centre Intégré de l'Obésité - Ile de France Centre**. Coordonnateur : Mathias Bernat. Tel : 01 42 17 70 36 mail : [mathias.bernat@aphp.fr](mailto:mathias.bernat@aphp.fr)

- Responsabilités Nationales : Le Pr Arnaud Basdevant, PU-PH Consultant du service de Nutrition, est aussi Président du Plan « Obésité » et Vice-Président du Comité de Pilotage du **Plan National Nutrition Santé (PNNS)**. Ce Plan vise à l'amélioration des Soins pour les personnes présentant une obésité sévère et promouvoir la Recherche dans ce domaine.

- *Enseignement* :

DU : Obésité et Syndrome Métabolique.

- Recherche :

- Le Pr Karine Clément est Directeur de l'Equipe mixte **INSERM / UPMC Paris VI**,  
Equipe 7 du Centre de Recherche des Cordeliers ( UMR S 872), 15 Rue de l'Ecole de Médecine,  
75 006 Paris.

Elle est aussi Directeur de l'**Institut Hospitalo-Universitaire (IHU) CardioMétabolisme**.

- Le Service est labellisé **Centre de Référence pour les Maladies rares** :  
Syndrome de Prader-Willi (Responsable: Dr Christine Poitou-Bernert).

- PHRC OBECO : Efficacité de la contraception avant et après chirurgie bariatrique

- Informations :

Sociétés Scientifiques :

- SEDMEN : Syndicat National des Spécialistes en Endocrinologie,  
Diabète, Maladies Métaboliques et Nutrition.

[www.sfendocrino.org](http://www.sfendocrino.org)

- EASO : The European Association for the Study of Obesity  
2 Sheen Road  
Richmond  
London TW9 1AE  
Angleterre

Tel: **+44 (0) 20 8973 2506**

mail : [enquiries@easo.org](mailto:enquiries@easo.org)

<http://www.easo.org>

- AFERO : Association Francaise d'Etudes et de Recherches sur l'Obesite  
President: Pr Olivier Ziegler

mail : [o.ziegler@chu-nancy.fr](mailto:o.ziegler@chu-nancy.fr)

[www.afero.asso.fr](http://www.afero.asso.fr)

Contacts avec les Associations de patients :

**VERS UN NOUVEAU REGARD**

Association de patients du service

Présidente : Yolande Pontonnier

Tél : **06 95 34 70 14**

Secrétaire : Fabienne Lambourde

Tél : **06 20 53 17 25**

Siège Social : 37 rue Maurice Arnaud - 92120 Montrouge

- **ALLEGRO FORTISSIMO**

Présidente : Claudia BROTONS SANNKA-TELEPHE

Siège social : Maison des Associations, Boîte 13

22 rue Deparcieux, 75 014 PARIS

Tel: **01 45 53 98 36**

mail : [contact@allegrofortissimo.com](mailto:contact@allegrofortissimo.com)

[www.allegrofortissimo.com](http://www.allegrofortissimo.com)

- **CNAO – Paris – Collectif National des Associations d'Obèses**

Présidente : Anne-Sophie JOLY

38 rue Blancs Manteaux, 75014 PARIS

Tel : **01 42 78 09 60**

mail : [cnao@wanadoo.fr](mailto:cnao@wanadoo.fr)

[www.cnao.fr](http://www.cnao.fr)

- **Association PULPE CLUB**

Présidente : Catherine Lemoine

5 avenue Léon-Gambetta

92120 Montrouge

[www.pulpeclub.com](http://www.pulpeclub.com)

Clubs d'activité physique :

**LE CLUB DES NAÏADES : AQUAGYM**

Tél : **07 88 26 98 14**

mail : [lesnaiades@free.fr](mailto:lesnaiades@free.fr)

Piscine Alfred Makache

4-12 rue Denoyez

75020 Paris

**AQUANOVA : AQUAGYM**

Tél : **06 68 10 17 87**

mail : [aquanova.aquagym@gmail.com](mailto:aquanova.aquagym@gmail.com)

**SIEL BLEU : GYM ADAPTEE**

Fanny Rochet

Tél : **06 21 95 15 36**

mail : [pitie-salpetriere@sielbleu.org](mailto:pitie-salpetriere@sielbleu.org)

Gymnase "Le Stadium" - 66 av d'Ivry - 75013 Paris

Fédération Française de Randonnée  
1 ter Place des Martyrs  
93110 Rosny sous Bois  
Tél : 01 48 54 00 19  
mail : [contact@randopedestre93.fr](mailto:contact@randopedestre93.fr)

L'Escargot Randonneur  
Responsable : Catherine Kabani  
Tél : 06 12 53 30 68  
mail : [esc.rando@gmail.com](mailto:esc.rando@gmail.com)

- Liens :

<http://www.obesite-paris.com>

<http://webpitie.psl.aphp.fr> (Intranet du Groupe Hospitalier)

Plan National Nutrition Santé : <http://www.sante.gouv.fr>

La santé vient en mangeant : <http://www.lasantevientenmangeant.inpes.sante.fr>

La santé vient en bougeant : <http://www.inpes.sante.fr>

